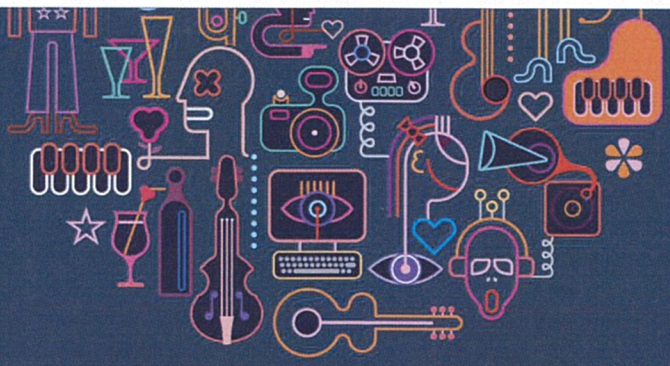

2022년 인문지혜 장학생 PAN+ 선발

'삶 그리고 나를 둘러싼 모든것'

내 인생을 찾아 떠나는 1년간의 인문학 여행

PAN+(Platon Academy Next Plus)는 삶의 올바른 방향을 설정하고, 아름다운 사회를 만들기 위해 기여하는 전인적 인재 양성을 위해 설립된 장학생 지원 사업입니다. 급변하는 시대, 플라톤 아카데미는 인문학을 통해 청년들의 인생 고민을 함께 풀어가고, 인문정신의 함양을 통해 살기 좋은 세상을 만들고자 합니다. 관심 있는 학생들의 많은 지원 바랍니다.

+ 주요 혜택

인문·네트워크 활동 기회 (전액무료)
인문 활동 장학금 지급 - 활동 종료 후 지급 (300만원)
인문 활동을 위한 서적 및 관련 컨텐츠 제공
연합 멘토링· 문화활동·봉사활동 참여

+ 활동 기간

2022년 3월 ~ 2022년 12월

+ 모집요강

모집대상: 전국 4년제 대학교에 재학 중인 학부생
- 전공 불문, 휴학생 가능, 종합평점 3.5 이상 (4.5 기준, 4.3의 경우 3.2 이상)

※2022년 12월까지 '재/휴학' 상태인 학생 (22년 8월 졸업생 지원불가)

모집인원: 40명

모집기간: [서류지원] 2022년 1월 17일(월) ~ 1월 28일(금)
[면접심사] 2022년 2월 중순 중 온라인으로 실시
※서류 합격자에 한해 면접대상자 개별 연락

지원방법: 재단 홈페이지 내 모집 공고에서 지원서 다운로드 후 접수

* 자세한 사항은 (재)플라톤아카데미 홈페이지 (www.platonacademy.org) 참조

+ 문의

김다희(02-3771-5885, kimda@platonacademy.org)

+ PAN+ 활동

2022 인생테마

나와 타자, 미래세계와 일, 환경과 공생, 나이듦과 죽음

인문학 강연 및 세미나	
인생 웹 세미나	문학, 역사, 철학, 예술을 기반으로 인생의 주요 테마를 고민하고 토론하는 팀별 웹 세미나
인생 웹 강연	<인생 웹 세미나>의 인생테마와 연계하여 전문가의 강연을 들어보는 웹 강연

사회공헌과 네트워킹	
휴먼 라이브러리	인생에 영감을 줄 수 있는 인생 스토리를 가진 다양한 현직자와의 웹 멘토링
인생 캠프	방학 중, 다채로운 인문학 강연 및 레크리에이션 프로그램을 통해 인생테마를 함께 나누는 모임의 장
인생 프로젝트	인생에 대한 비전을 사회와 공유하는, 장학생 자율 기획 인생 프로젝트 및 봉사활동
문화탐방	단체 탐방(공연, 전시 등)을 통해 한 학기 동안의 활동을 리뷰하고 마무리하는 장

* 코로나19로 인해 모든 행사 기본적으로 웹으로 진행, 확산 및 종식 상황에 따라 변동 가능

재단법인 플라톤 아카데미
FOUNDATION ACADEMIA PLATONICA